

**Epreuve Distance Olympique :**  
**Parcours natation : 2x750m soit 1500m**  
**Parcours course à pied : 10 km (4 boucles)**

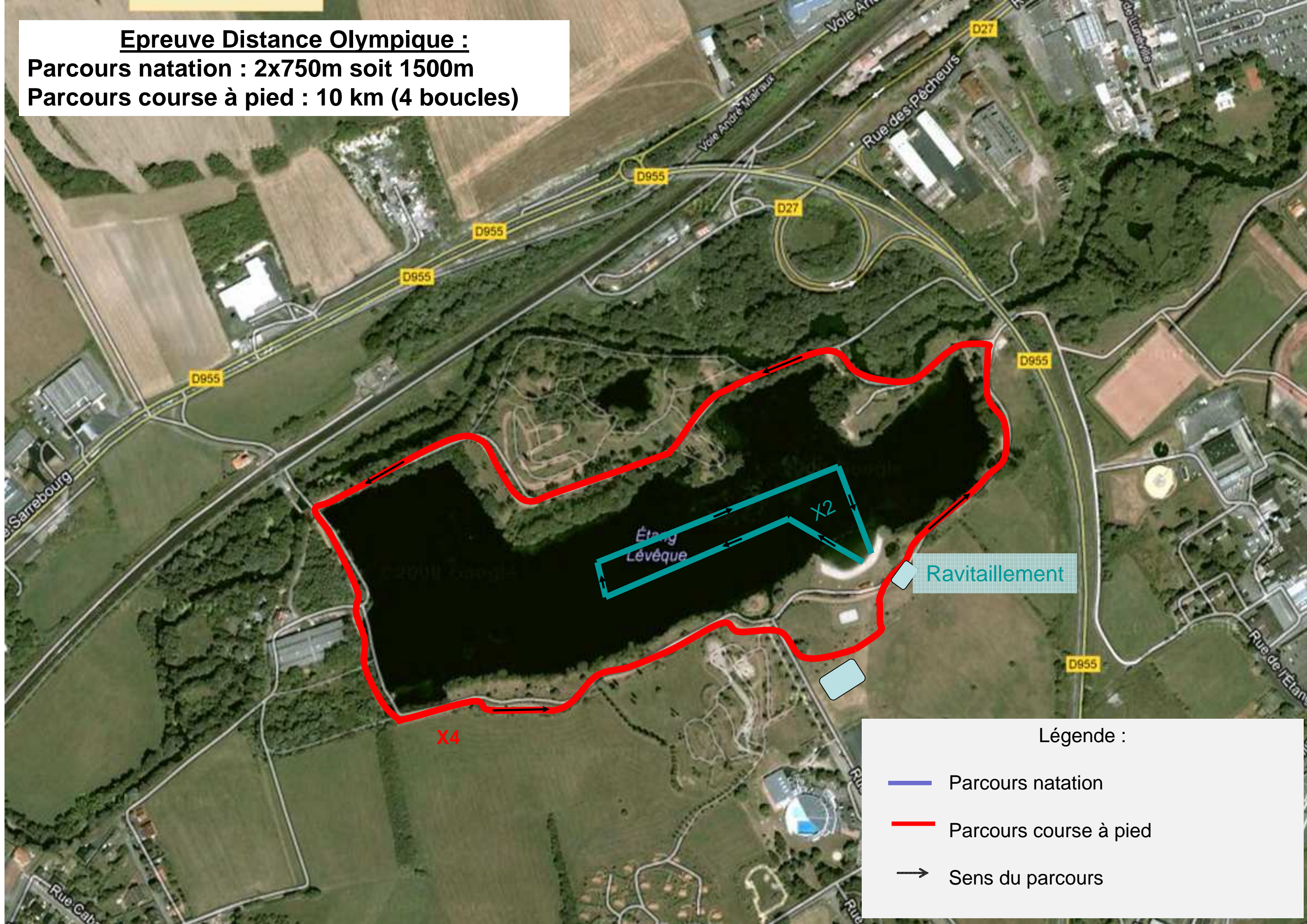

Légende :

- Parcours natation
- Parcours course à pied
- Sens du parcours



# Epreuve Distance Olympique

Parcours vélo : 4 boucles de 11 km, soit 44 km

Départ / Arrivée

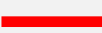

Légende :

-  Parcours vélo (4x)
-  Sens du parcours
-  Nombre de signaleurs par intersection